

# 1. サイトについて

---

# サイト概要

「アニメ・マンガの日本語」

2010年2月公開

2020年10月リニューアル公開

– アニメ・マンガへの興味を日本語学習の動機づけに

– 典型的なキャラクターやジャンルの日本語表現をアニメ・マンガの世界の中で楽しく学べる

– 6言語展開（英語、スペイン語、中国語、韓国語、フランス語＋日本語）

# サイトの特徴

- ①アニメ・マンガに現れる生き生きとした日本語を学べる
- ②アニメ・マンガの世界観の中で学べる
- ③クイズやゲームで（自分で）楽しく学べる

好きなアニメ・マンガに現れる  
生き生きとした日本語を楽しく学ぼう！

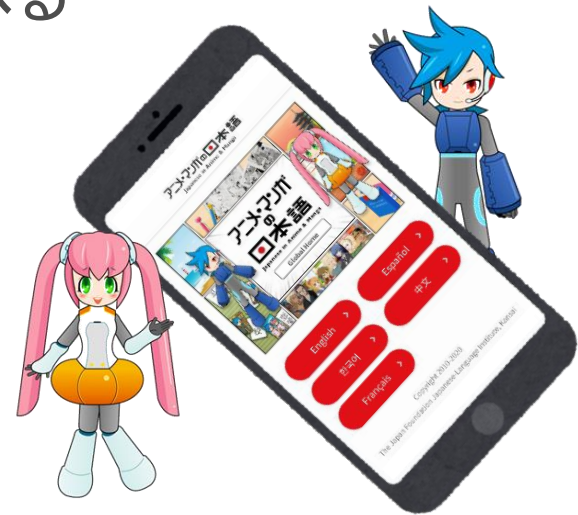

## 2.コンテンツ概要

---

# サイトの構成

Character Expressions >

キャラクター表現

Expressions by Scene >

ジャンル表現  
(場面別表現)

Word Quiz >

ジャンル表現  
(用語クイズ)

Kanji Game >

ジャンル表現  
(漢字ゲーム)

# キャラクター表現

アニメやマンガによく登場する8つのキャラクターに特徴的な表現が学べる。

男の子

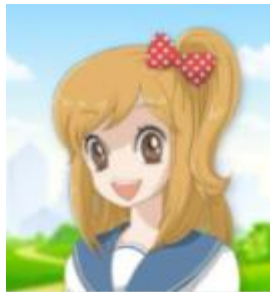

女の子

野郎

侍

おじいさん

執事

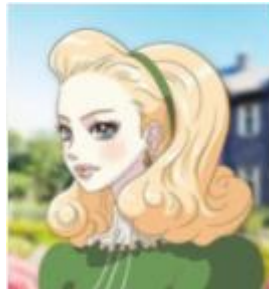

お嬢様

大阪人

# ①一斉変換

8人のキャラクターの表現の違いを一斉に見ることができる。

Character	Expression
Boy	ありがとう。
Girl	ありがとうー。/あんがとね。
Scrapper	あんがとよ。/サンキユ。/わりーな。
Samurai	かたじけない。/札をいうぞ。/有難き幸せ。
Old man	有難いのう。
Butler	有難うございます。
Lady	あら、ありがとう。
Osakan	おおきに。

Expressions list

Eng

おはよう。/こんにちは。さようなら。

- ありがとう。

ENG Thank you.

すみません。

わたしは～です。

あなたの名前は？

はい、そうです。

いいえ、違います。

私はあなたが好きです。

いいです。

だめです。

ここに来てください。

やめなさい。

いっしょに行きませんか。

泣いてはいけません。

written in 漢字・かな | かな | Roma-ji

## ②キャラクター解説

8つのキャラクターの「一言フレーズ」「文型」「呼称」「発音」など、色々な表現の特徴を学べる。

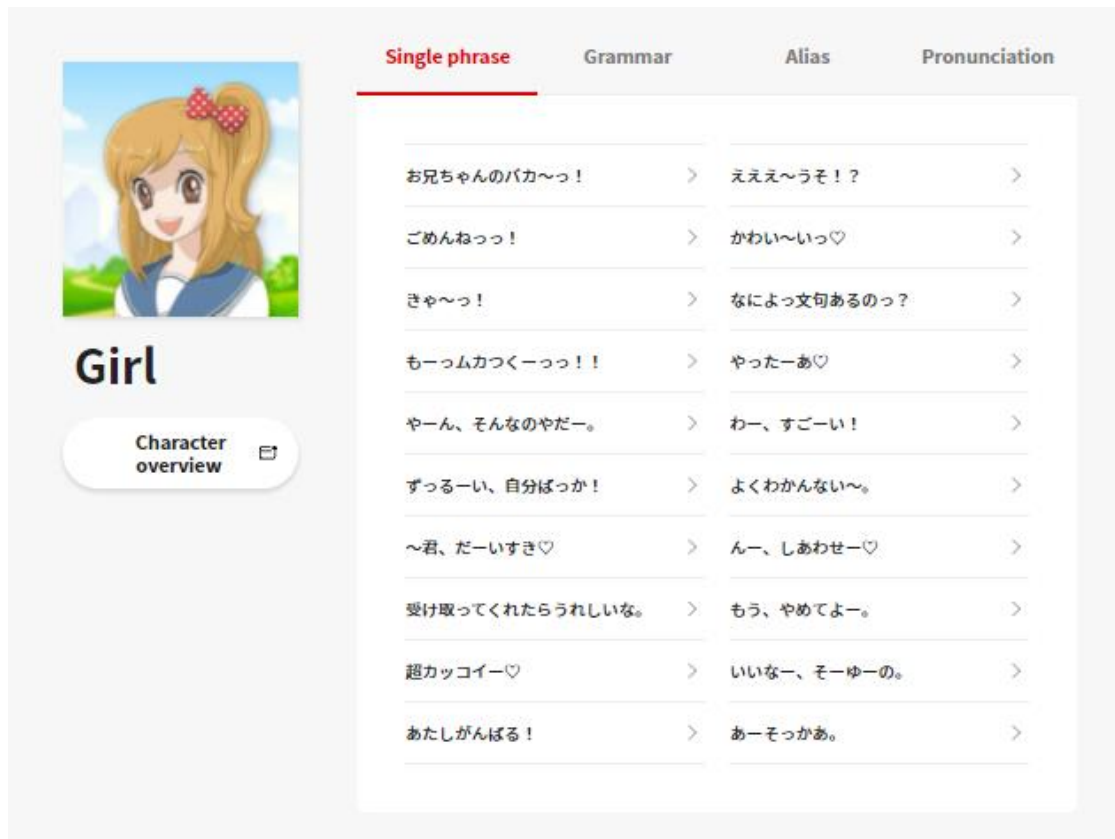

Single phrase	Grammar	Alias	Pronunciation
お兄ちゃんのバカ〜!!	>	えええ〜うそ!?	>
ごめんねっ!	>	かわい〜いっ♡	>
きゃ〜!	>	なによっ文句あるのっ?	>
も〜つムカつく〜っ!!	>	やった〜あ♡	>
や〜ん、そんなのやだ〜。	>	わ〜、すご〜い!	>
ずっ〜る〜い、自分ばっか!	>	よくわかんない〜。	>
〜君、だ〜いすき♡	>	ん〜、しあわせ〜♡	>
受け取ってくれたらうれしいな。	>	もう、やめてよ〜。	>
超カッコイ〜♡	>	いいな〜、そ〜ゆ〜の。	>
あたしががんばる!	>	あ〜そっかあ。	>

# ③クイズ：誰のセリフ？

出題される表現がどのキャラクターの表現か、クイズで確かめることができる。

出題画面

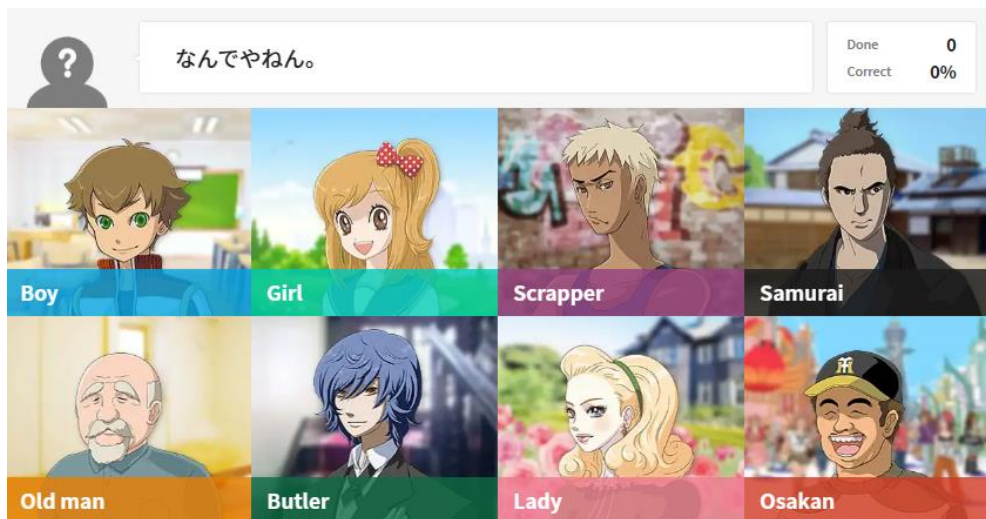

結果画面

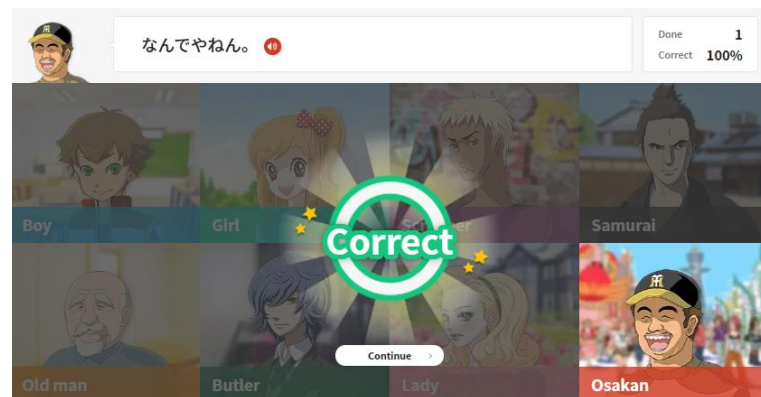

# ジャンル表現

アニメ・マンガの4ジャンル（恋愛、学校、忍者、侍）に特徴的な表現が学べる。

学校

恋愛

侍

忍者

# 場面別表現

場面別によく現れる表現や擬音語・擬態語などのオノマトペ、文化情報を学べる。(音声再生可)

表現

解説

文化情報

# オノマトペクイズ

マンガで学んだオノマトペが理解できているかクイズで確認できる。

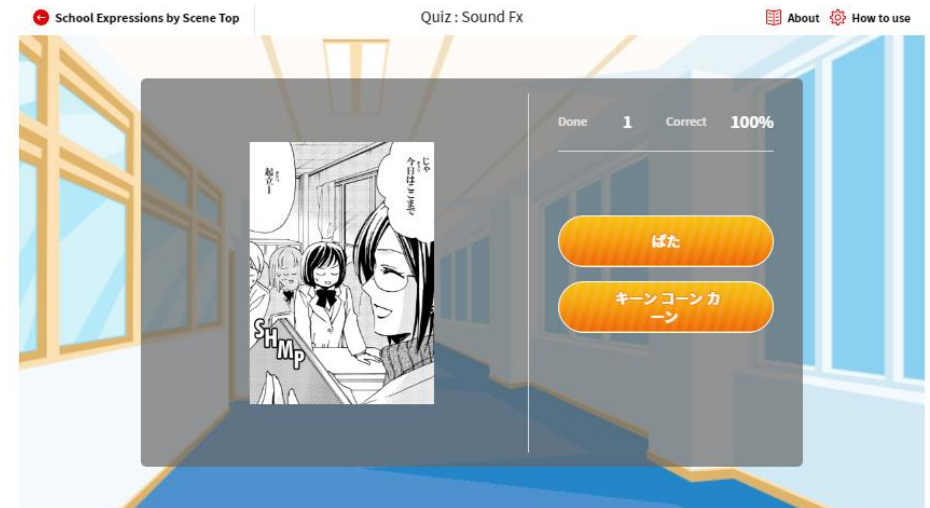

解答後 解説

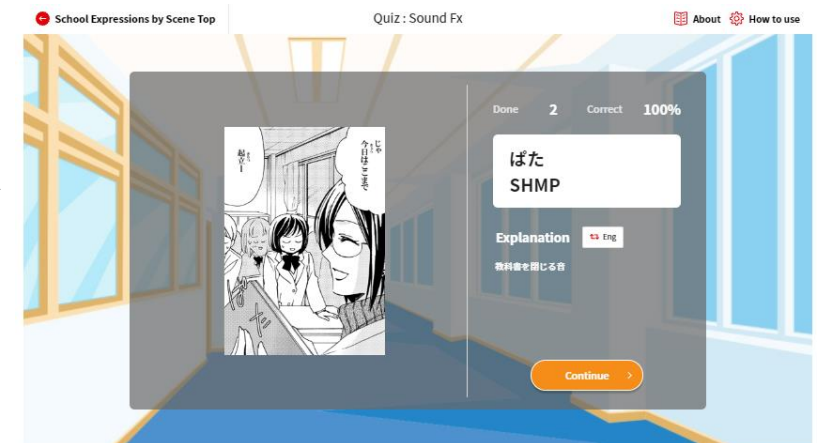

# ジャンル表現 – 用語クイズ –

- ・初級、中級、上級のレベル別クイズ
- ・1問ずつ解答（1セッション10問）

## 出題画面

# ジャンル表現 – 用語クイズ –

結果画面でコマ画付き解説、音声付きの例文で、一部の用語の使い方を確認できる。

## 結果画面

Love Word Quiz Intermediate 500 About How to use

Result

10/10 Done 10 Correct 100%

Continue >

Q1 <input checked="" type="radio"/> ストーカー >	Q2 <input checked="" type="radio"/> 勝負
Q3 <input checked="" type="radio"/> 連れ出す >	Q4 <input checked="" type="radio"/> 気持ち
Q5 <input checked="" type="radio"/> 告白する >	Q6 <input checked="" type="radio"/> とっかえひっかえ
Q7 <input checked="" type="radio"/> 無理 >	Q8 <input checked="" type="radio"/> 不思議
Q9 <input checked="" type="radio"/> 男子校 >	Q10 <input checked="" type="radio"/> 気のせい

## 解説

告白する  
to confess  
Verb

やっば俺戸塚さんに告白しよっかなあー  
I might just have to ask out Totsuka san

written in 漢字・かな | かな | Romaji

# ジャンル表現 – 漢字ゲーム –

- 初級、中上級のレベル別クイズ
- 1セッション20問
- 正答数と正答するまでの時間で得点が加算される。(ゲージに反映)

## 出題画面

ヒントボタン

# ジャンル表現 – 漢字ゲーム –

「Pass Mark (合格点)」に達すると、ご褒美アイテムがダウンロードできる。

Pass Mark

# ジャンル表現 – 漢字ゲーム –

## 結果画面

Ninja Kanji Game Kanji Reading About How to use

Your Score

Excellent

Place Mark

Done 20 Correct 100%

You passed!!  
Click here for your prize

Continue >

written in 漢字・かな | かな | Roma-ji

ご褒美アイテム  
ダウンロード